v.č. : 002

RODINNÝ DOMEK

RD PREMIO 86A/38° – SP

ROZTEČ VAZNIC 3600

(RD S ČÁST. PODSKLEPENÍM)

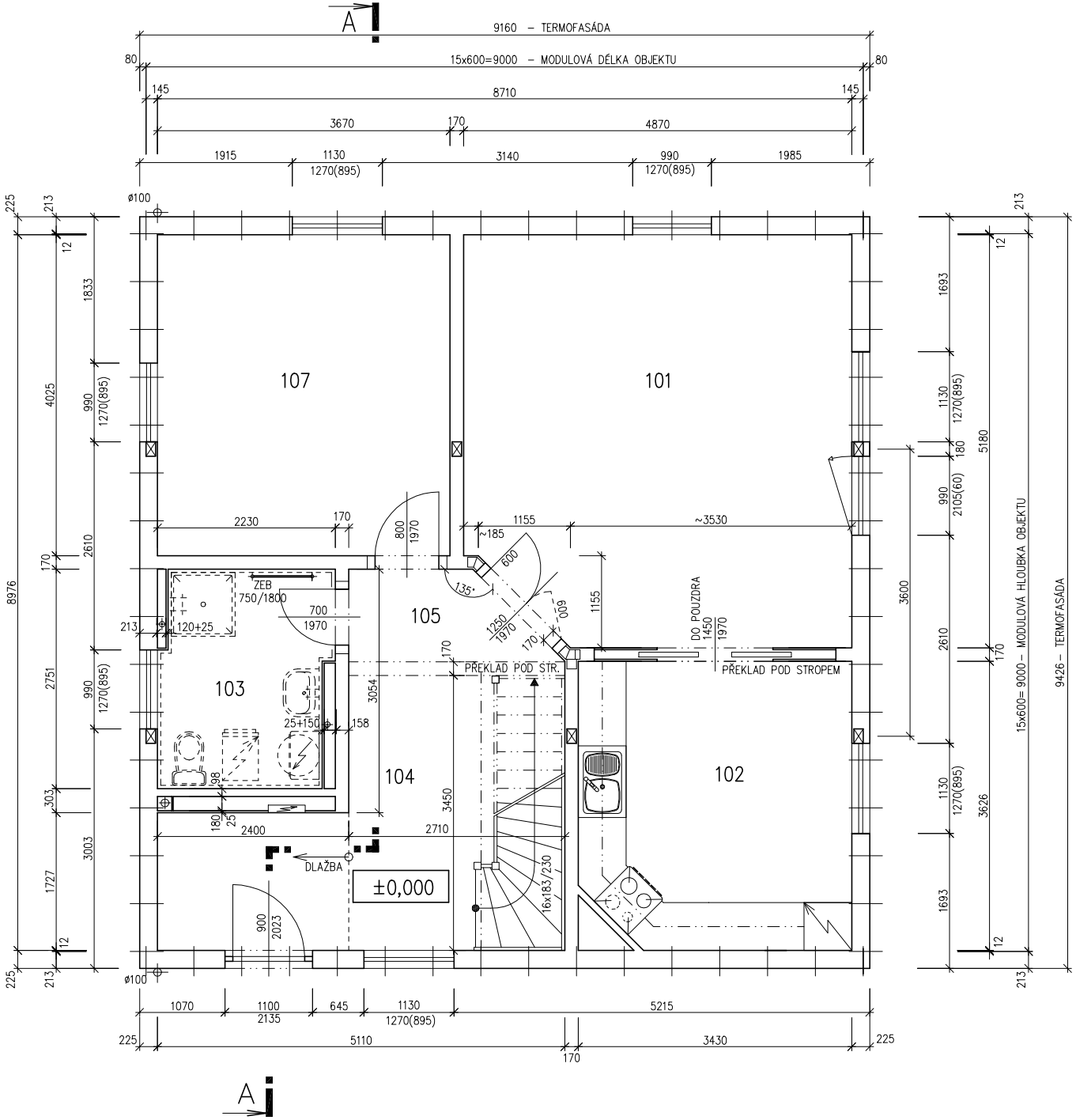

PŮDORYS PŘÍZEMÍ

M 1:50

POZNÁMKA:

1. OBKLAD STĚN A PŘÍČEK SÁDROKARTONEM TL.12,5 mm JE PRO POTŘEBU KÓTOVÁNÍ ZAOKROUHLEN NA 12 mm.
2. ZAŘIZOVACÍ PŘEDMĚTY A KONSTRUKCE ZAKRESLENÉ ČÁRKOVANĚ NEJSOU SOUČÁSTÍ ZÁKLADNÍ DODÁVKY RD
3. TECHNICKÉ ZMĚNY JSOU VYHRAZENY

LEGENDA MÍSTNOSTI :

ČÍSLO	ÚČEL MÍSTNOSTI	PLOCHA m²	
101	OBÝVACÍ POKOJ	24,35	24,35
102	KUCHYŇ	12,10	12,10
103	KOUPELNA	5,74	5,74
104	ZÁDVEŘÍ – SCHODIŠTĚ	13,39	11,42
105	CHODBA	2,94	2,94
107	POKOJ	14,77	14,77

OBYTNÁ PLOCHA :		51,22
PŘÍSLUŠENSTVÍ :		20,10
UŽITKOVÁ PLOCHA :		71,32
CELKOVÁ PLOCHA (PODLAHOVÁ) :	73,29	

3331
MODEL 04

Zpracovatel

RD RÝMAŘOV

Projekt

Datum: 03/2004

Číslo HS: 31 169

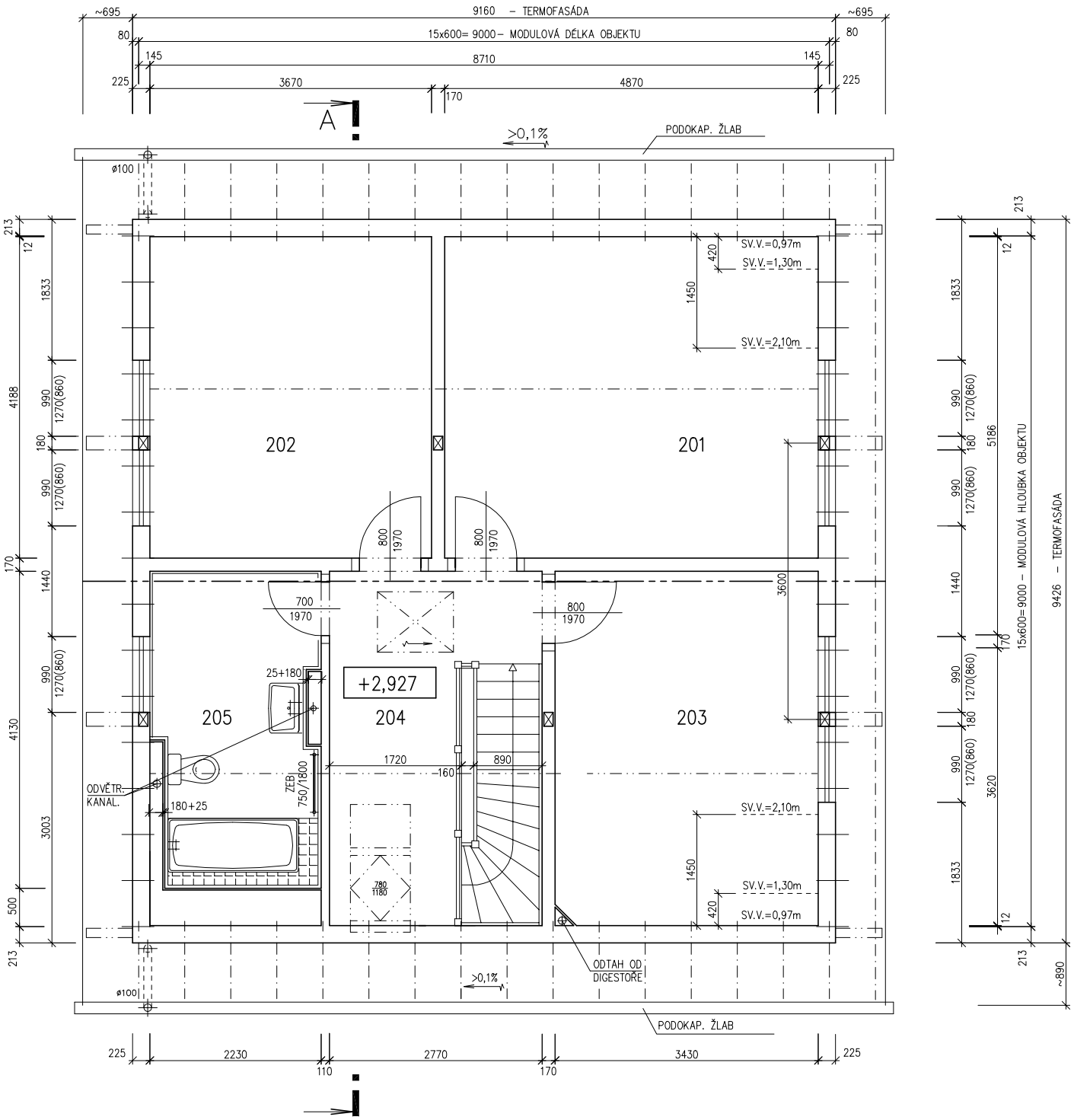

v.č. : 005

RODINNÝ DOMEK

RD PREMIO 86A/38° – SP

ROZTEČ VAZNIC 3600

(RD S ČÁST. PODSKLEPENÍM)

PŮDORYS PODKROVÍ

M 1:50

POZNÁMKA:

1. OBKLAD STĚN A PŘÍČEK SÁDROKARTONEM TL.12,5 mm JE PRO POTŘEBU KÓTOVÁNÍ ZAOKROUHLEN NA 12 mm.
2. ZAŘIZOVACÍ PŘEDMĚTY A KONSTRUKCE ZAKRESLENÉ ČÁRKOVANĚ NEJSOU SOUČÁSTÍ ZÁKLADNÍ DODÁVKY RD
4. TECHNICKÉ ZMĚNY JSOU VYHRAZENY

LEGENDA MÍSTNOSTI :

ČÍSLO	ÚČEL MÍSTNOSTI	PLOCHA m²	
201	LOŽNICE	20,40	18,35
202	DĚTSKÝ POKOJ 1	15,27	13,83
203	DĚTSKÝ POKOJ 2	15,80	14,40
204	CHODBA, SCHODIŠTĚ	12,79	12,79
205	KOUPELNA	8,64	8,64

OBYTNÁ PLOCHA :		46,58
PŘÍSLUŠENSTVÍ :		21,43
UŽITKOVÁ PLOCHA :		68,01
CELKOVÁ PLOCHA (PODLAHOVÁ) :	72,90	

3331
MODEL 04

Zpracovatel

RD RÝMAŘOV

Projekt

Datum: 03/2004

Číslo HS: 31 169

v.č. : 006

RODINNÝ DOMEK

RD PREMIO 86A/38°–SP

ROZTEČ VAZNIC 3600

(RD S ČÁST. PODSKLEPENÍM)

ŘEZ A–A

M 1:50

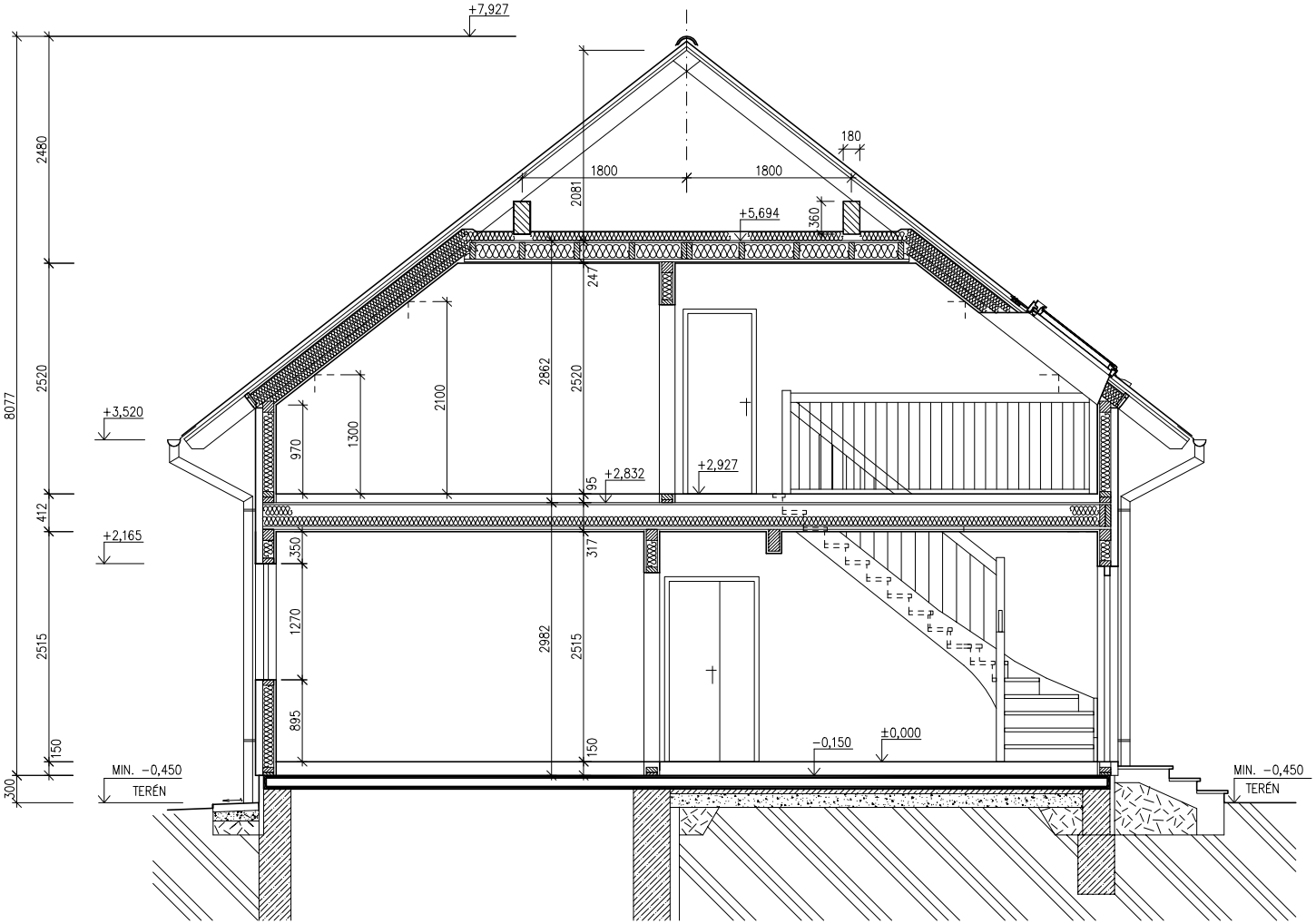

SPODNÍ STAVBA
DODÁVKA ODBĚRATELE

LEGENDA MATERIÁLU

- ROSTLÝ TERÉN
- ŠTĚRKOVÝ NÁSYP
- ZÁSYP
- ŽELEZOBETON
- PROSTÝ BETON
- DŘEVO
- TEPELNÁ IZOLACE

3331
MODEL 04

Zpracovatel
RD RÝMAŘOV

Projekt
Datum: 09/2004
Číslo HS: 31 169

v.č. : 008

RODINNÝ DOMEK

RD PREMIO 86A/38° – SP

ROZTEČ VAZNIC 3600

(RD S ČÁST. PODSKLEPENÍM)

POHLEDY M 1:50

POHLED ZADNÍ

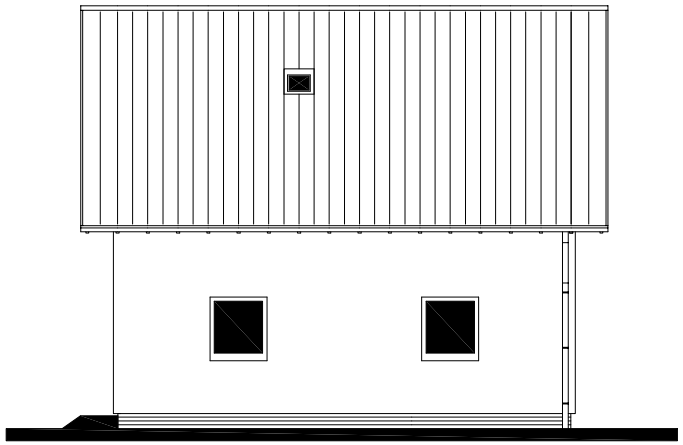

POHLED BOČNÍ

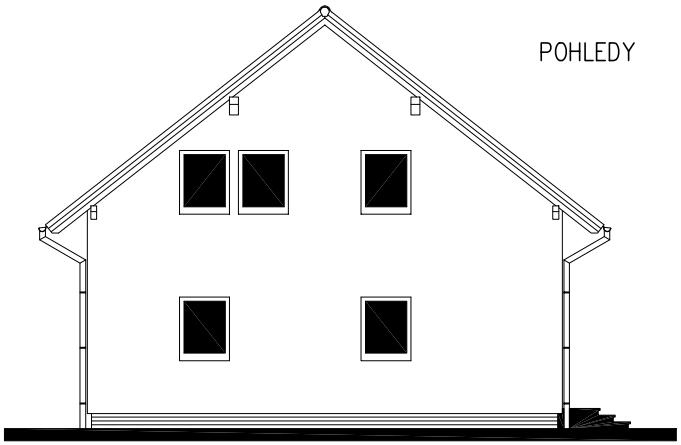

POHLED PŘEDNÍ

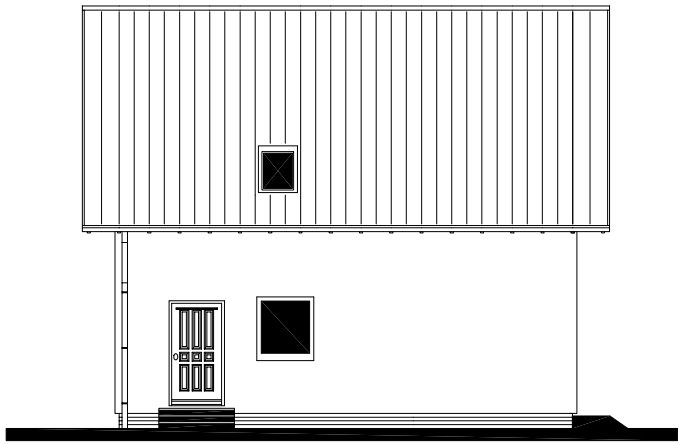

POHLED BOČNÍ

POZNÁMKA :

JEN HORNÍ STAVBA.

3331

MODEL 04

Zpracovatel

RD RÝMAŘOV

Projekt

Datum: 03/2004

Číslo HS: 31 169

v.č. : 011

RODINNÝ DOMEK

RD PREMIO 86A/38°–SP

ROZTEČ VAZNIC 3600

(RD S ČÁST. PODSKLEPENÍM)

ÚLOŽNÁ DESKA

M 1 : 50

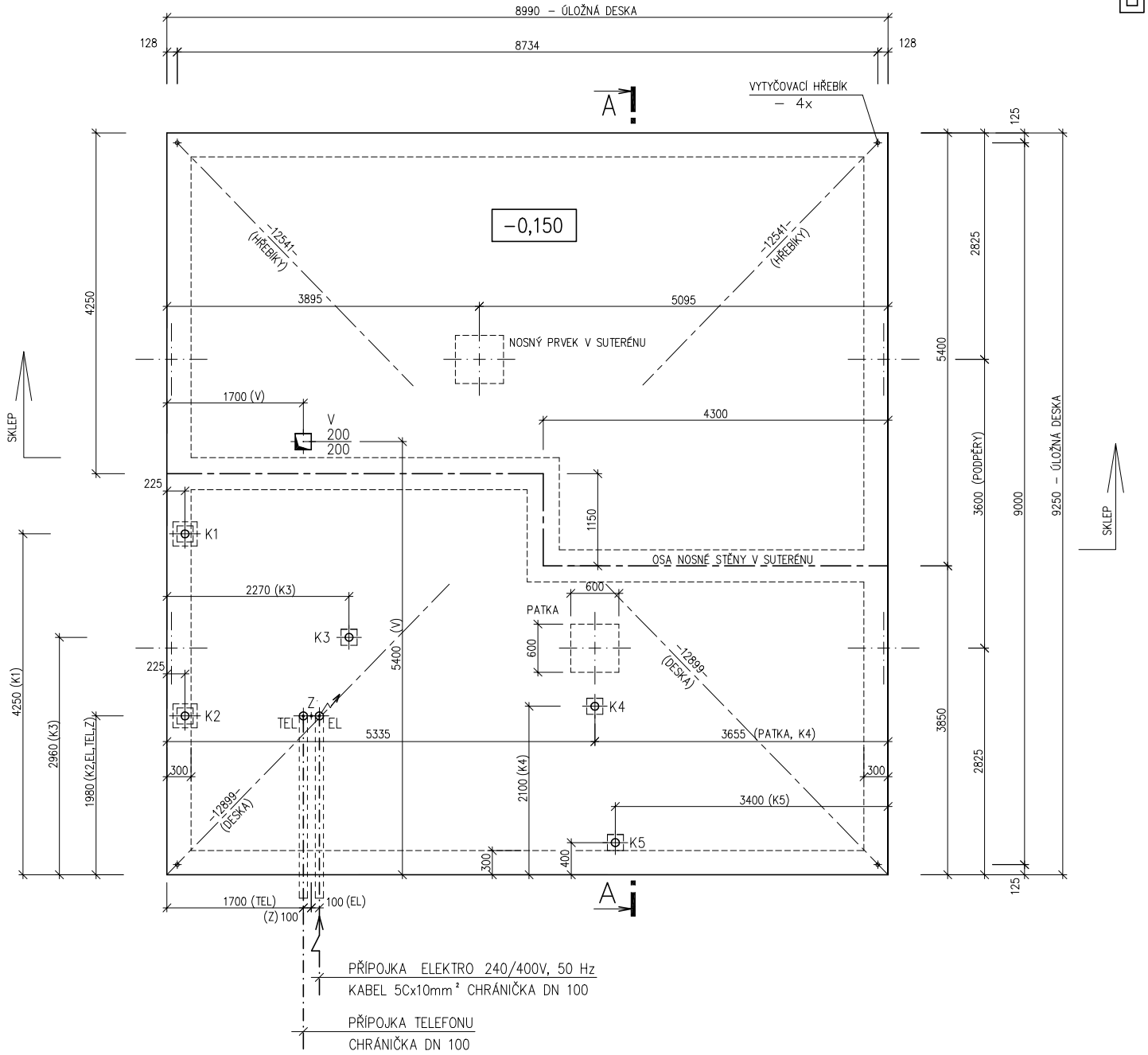

PŘÍPOJKA ELEKTRO 240/400V, 50 Hz
KABEL 5Cx10mm² CHRÁNIČKA DN 100

PŘÍPOJKA TELEFONU
CHRÁNIČKA DN 100

POZNÁMKA :

OBVODOVÉ ROZMĚRY ÚLOŽNÉ DESKY	+15 mm
(BEZ VNĚJŠÍCH ÚPRAV)	: – 0 mm
PRAVOÚHLOST STAVBY – DÉLKA DIAGONÁLY	: +20 mm
OSY INSTALAČNÍCH PROSTUPŮ	: ±15 mm
VODOROVNOST ÚL. DESKY – MAX. VÝŠKOVÝ ROZDÍL	: 15 mm
– MAX. VÝŠKOVÝ ROZDÍL NA DÉLCE 2,0 m	: 8 mm

ŘEZ A–A' + DETAILY PROVEDENÍ ÚLOŽNÉ DESKY – VIZ VÝKRESY Č. 011a, 012a, 013a, 011b, 012b, 013b.

Z – ZEMNĚNÍ
POZINK. PÁS TL. MIN. 3mm, MIN. 100mm$_2$,
SMYČKA 25m,
VÝVOD 100mm NAD ÚLOŽNOU DESKU
(DLE ČSN 33 2000–5–54)

K1 – K5 – KANALIZACE DN 100

V – PROSTUP PRO VODU

3331
MODEL 04

Zpracovatel
RD RÝMAŘOV

Projekt
Datum: 09/2004
Číslo HS: 31 169