v.č. : 002

RODINNÝ DOMEK

RD PREMIO 78A/38°–SP

ROZTEČ VAZNIC 3600
(RD BEZ PODSKLEPENÍ)

PŮDORYS PŘÍZEMÍ

M 1:50

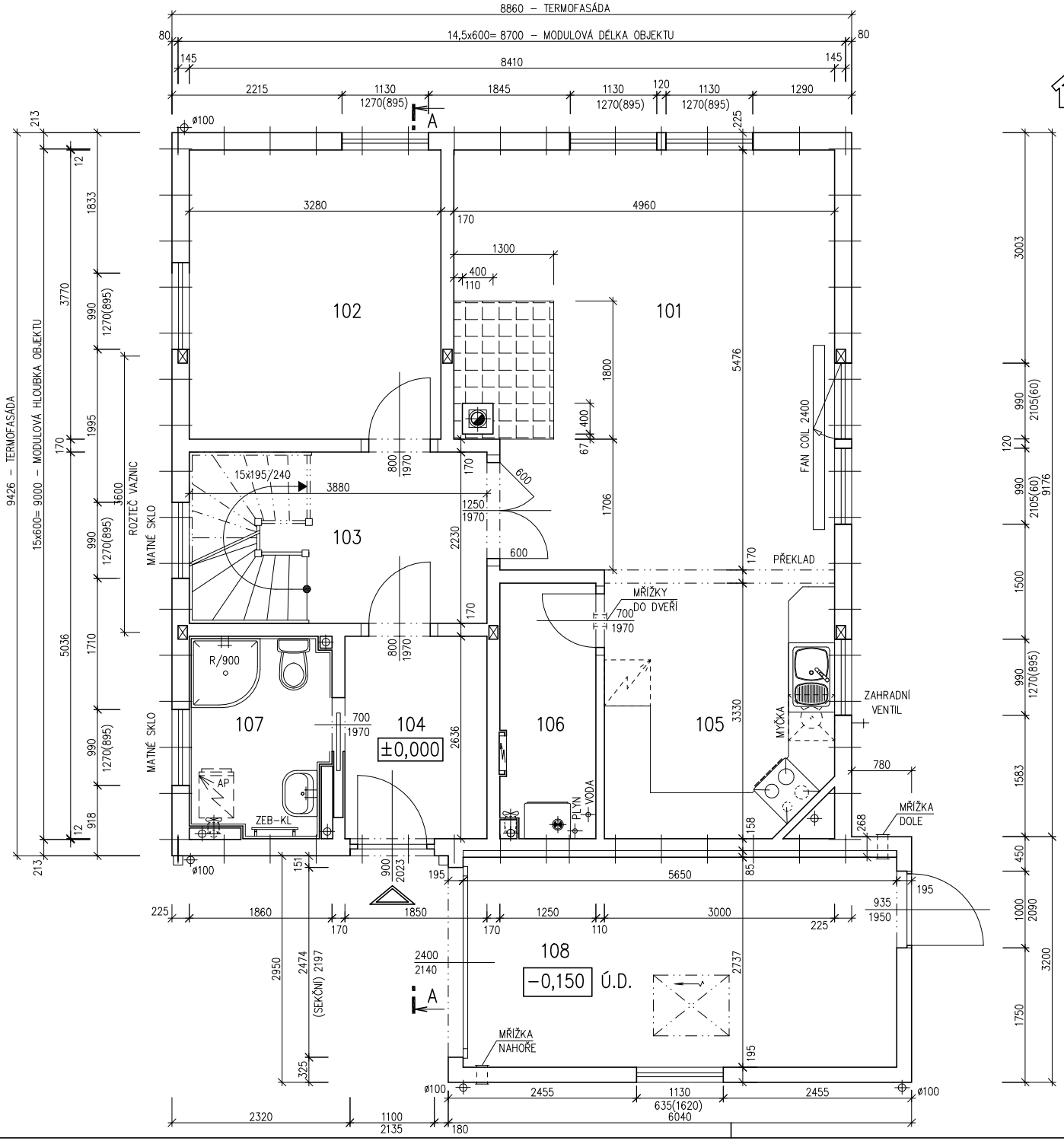

POZNÁMKA:

1. OBKLAD STĚN A PŘÍČEK SÁDROKARTONEM TL.12,5 mm JE PRO POTŘEBU KÓTOVÁNÍ ZAOKROUHLEN NA 12 mm.
2. ZAŘIZOVACÍ PŘEDMĚTY A KONSTRUKCE ZAKRESLENÉ ČÁRKOVANĚ NEJSOU SOUČÁSTÍ ZÁKLADNÍ DODÁVKY RD
3. TECHNICKÉ ZMĚNY JSOU VYHRAZENY.

LEGENDA MÍSTNOSTÍ :

ČÍSLO	ÚČEL MÍSTNOSTI	PLOCHA m²	
101	OBÝVACÍ POKOJ	25,97	25,97
102	POKOJ	12,37	12,37
103	CHODBA – SCHODIŠTĚ	8,65	7,12
104	ZÁDVEŘÍ	4,88	4,88
105	KUCHYŇ	10,17	10,17
106	KOTEL	4,11	4,11
107	KOUPELNA, WC	4,76	4,76
108	GARÁŽ	(15,46)	(15,46)

OBYTNÁ PLOCHA :	38,34
PŘÍSLUŠENSTVÍ :	31,04
UŽITKOVÁ PLOCHA :	69,38
CELKOVÁ PLOCHA (PODLAHOVÁ) :	70,91

78 02 3421
1.ZMĚNA 11/2004

Zpracovatel
RD RÝMAŘOV

Projekt
Datum: 10/2004
Číslo HS: 32 471

v.č. : 005

RODINNÝ DOMEK

RD PREMIO 78A/38°–SP

ROZTEČ VAZNIC 3600

(RD BEZ PODSKLEPENÍ)

PŮDORYS PODKROVÍ

M 1:50

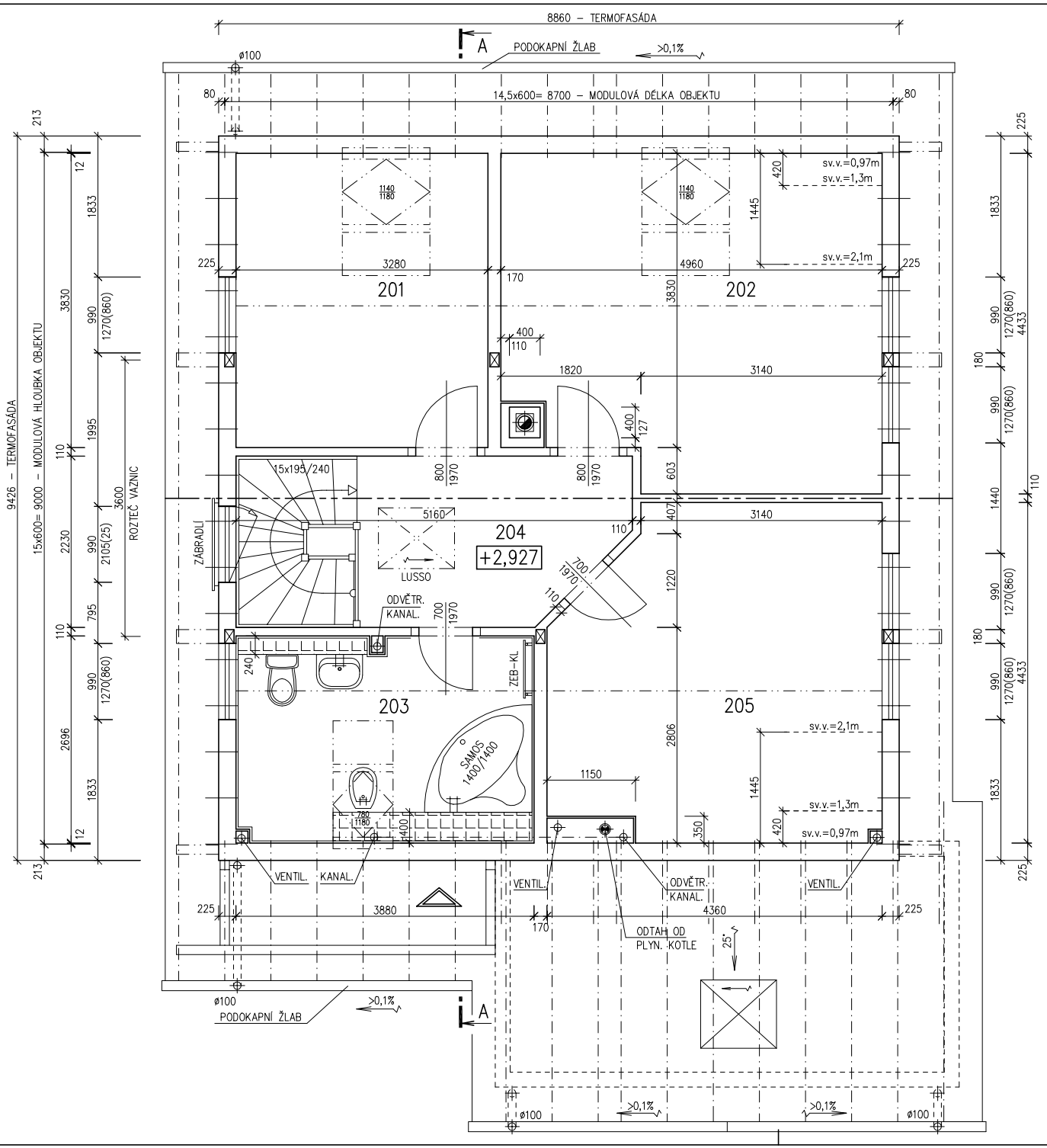

POZNÁMKA:

1. OBKLAD STĚN A PŘÍČEK SÁDROKARTONEM TL.12,5 mm JE PRO POTŘEBU KÓTOVÁNÍ ZAOKROUHLEN NA 12 mm.
2. ZAŘIZOVACÍ PŘEDMĚTY A KONSTRUKCE ZAKRESLENÉ ČÁRKOVANĚ NEJSOU SOUČÁSTÍ ZÁKLADNÍ DODÁVKY RD
3. TECHNICKÉ ZMĚNY JSOU VYHRAZENY.

LEGENDA MÍSTNOSTÍ :

ČÍSLO	ÚČEL MÍSTNOSTI	PLOCHA m^2	
201	DĚTSKÝ POKOJ 1	12,56	11,18
202	LOŽNICE	20,54	18,45
203	KOUPELNA	8,95	8,37
204	CHODBA, SCHODIŠTĚ	10,04	10,04
205	DĚTSKÝ POKOJ 2	17,65	16,26

OBYTNÁ PLOCHA :	45,89
PŘÍSLUŠENSTVÍ :	18,41
UŽITKOVÁ PLOCHA :	64,30
CELKOVÁ PLOCHA (PODLAHOVÁ) :	69,74

78 05 3421
1.ZMĚNA 11/2004

Zpracovatel

RD RÝMAŘOV

Projekt

Datum: 10/2004

Číslo HS: 32 471

v.č. : 006

RODINNÝ DOMEK

RD PREMIO 78A/38°–SP

ROZTEČ VAZNIC 3600
(RD BEZ PODSKLEPENÍ)

ŘEZ A–A

M 1:50

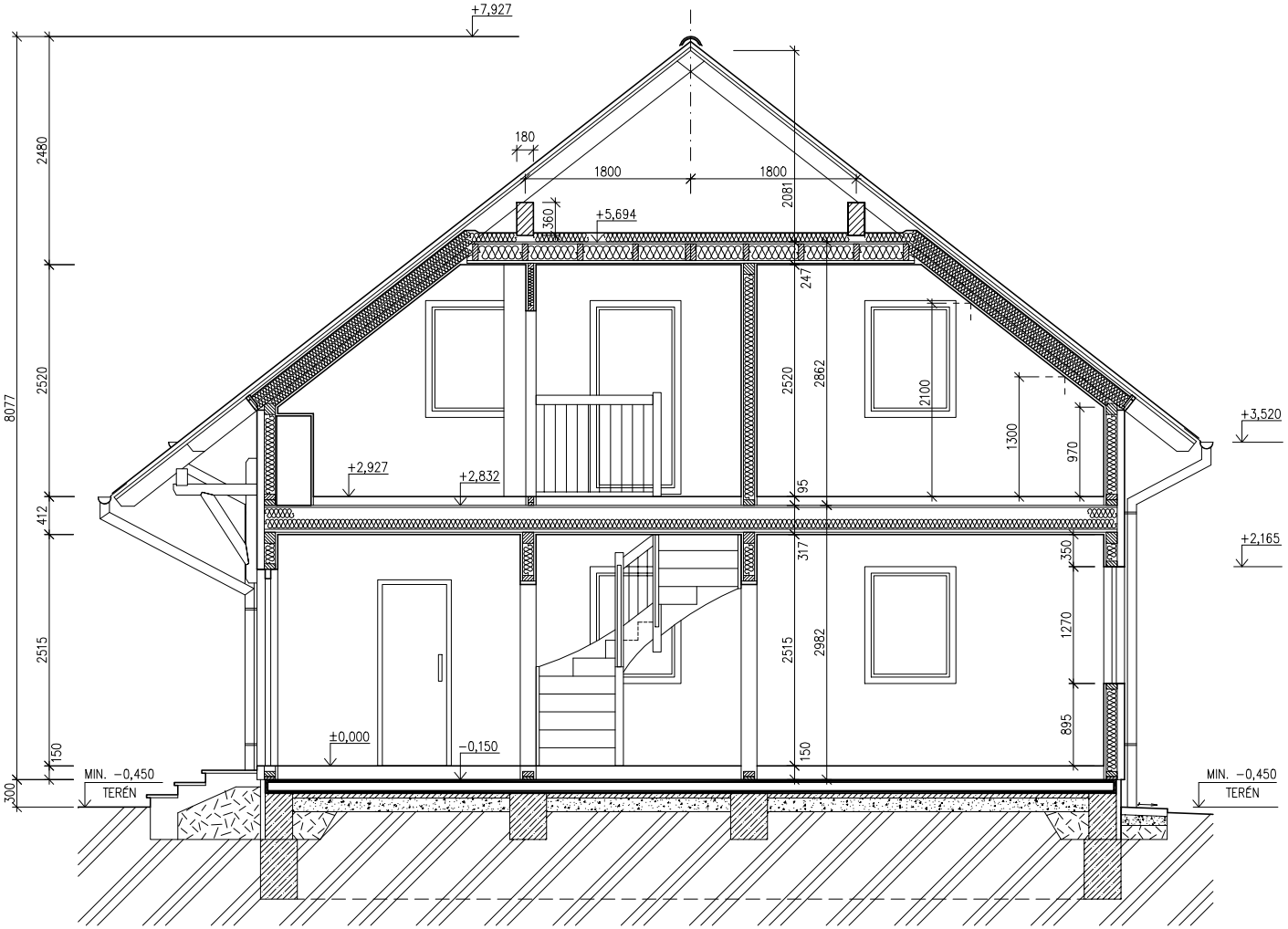

SPODNÍ STAVBA
DODÁVKA ODBĚRATELE

LEGENDA MATERIÁLU

- ROSTLÝ TERÉN
- ŠTĚRKOVÝ NÁSYP
- ZÁSYP
- ŽELEZOBETON
- PROSTÝ BETON
- DŘEVO
- TEPELNÁ IZOLACE

78 06 3421

Zpracovatel

RD RÝMAŘOV

Projekt

Datum: 11/2004

Číslo HS: 32 471

v.č. : 008

RODINNÝ DOMEK

RD PREMIO 78A/38°–SP

ROZTEČ VAZNIC 3600

(RD BEZ PODSKLEPENÍ)

POHLEDY M 1:100

POHLED ZADNÍ

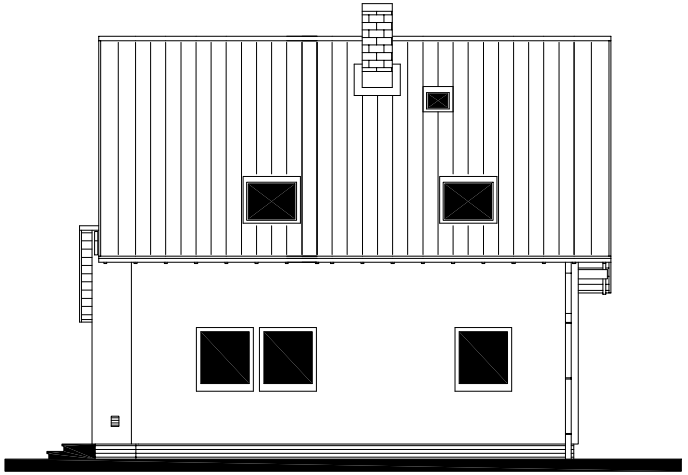

POHLED BOČNÍ /LEVÝ/

POHLED VSTUPNÍ

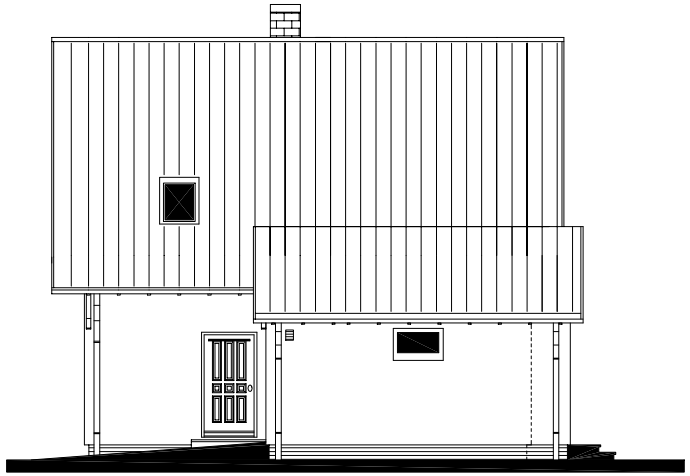

POHLED BOČNÍ /PRAVÝ/

78 08 3421

1.ZMĚNA 11/2004

Zpracovatel

RD RÝMAŘOV

Projekt

Datum: 10/2004

Číslo HS: 32 471

v.č. : 011

RODINNÝ DOMEK

RD PREMIO 78A/38°–SP

(RD BEZ PODSKLEPENÍ)

ÚLOŽNÁ DESKA

M 1 : 50

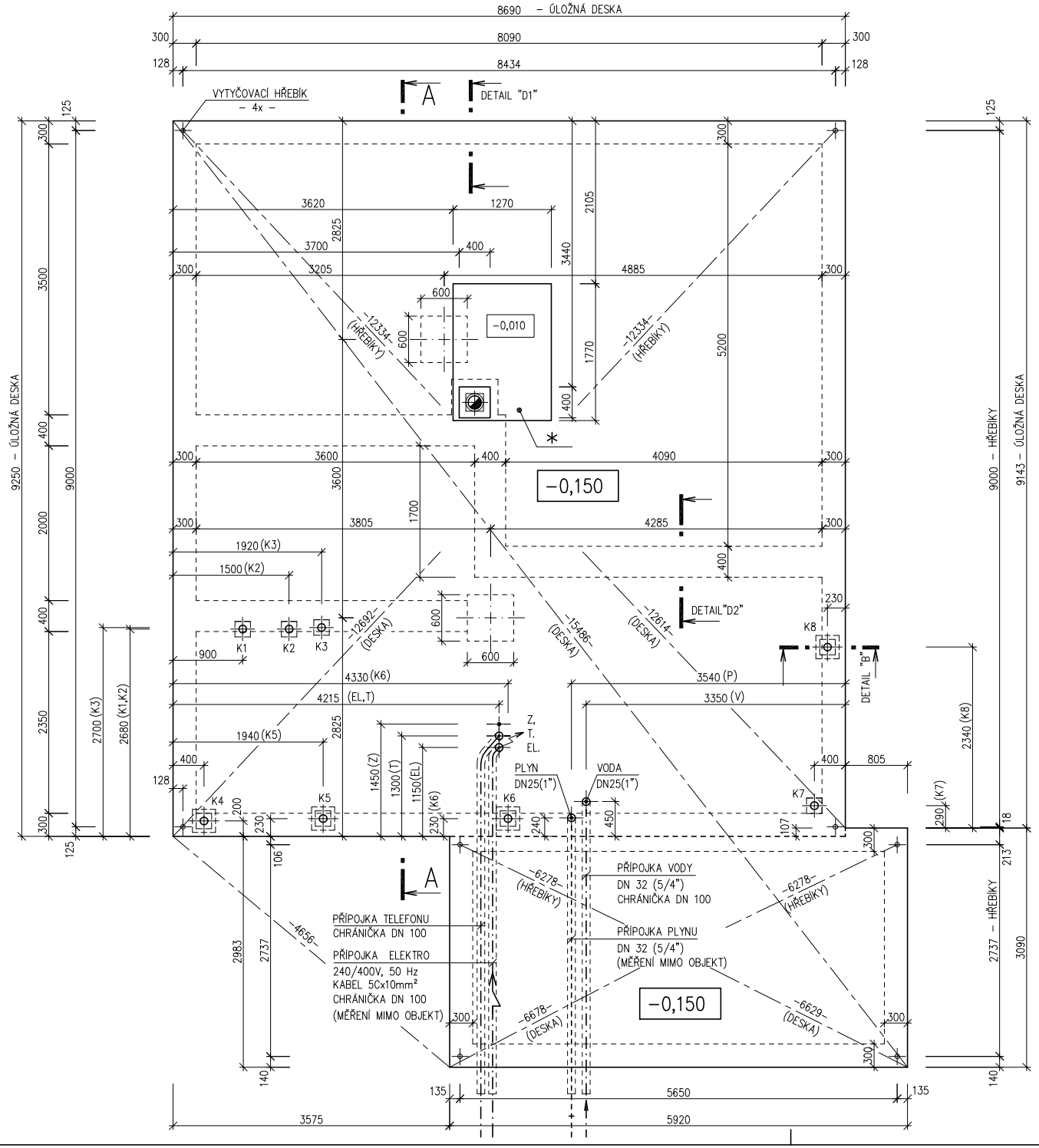

POZNÁMKA:

OBVODOVÉ ROZMĚRY ÚLOŽNÉ DESKY		+15 mm
(BEZ VNĚJŠÍCH ÚPRAV)	:	– 0 mm
PRAVOÚHLOST STAVBY – DÉLKA DIAGONÁLY	:	+20 mm
OSY INSTALAČNÍCH PROSTUPŮ	:	±15 mm
VODOROVNOST ÚL. DESKY–MAX. VÝŠKOVÝ ROZDÍL	:	15 mm
–MAX. VÝŠKOVÝ ROZDÍL NA DÉLCE 2,0 m	:	8 mm

ŘEZ A–A' + DETAILY PROVEDENÍ ÚLOŽNÉ DESKY – VIZ VÝKRESY Č. 011a, 012a, 013a.

VÝVOD PLYNU JE INFORMATIVNÍ – JEHO PROVEDENÍ ŘEŠÍ DLE MÍSTNÍCH PODMÍNEK PROJEKTANT ODBĚRATELE.

Z – ZEMNĚNÍ–POZINK. PÁS TL. MIN. 3mm, MIN. 100mm², SMYČKA 25m (DLE ČSN 33 2000–5–54)

* BETONOVÝ SOKL PRO KRB O VĚTŠÍ HMOTNOSTI NEŽ 200 KG

K1 – K8 – KANALIZACE DN 100

78 11 3421

Zpracovatel

RD RÝMAŘOV

Projekt

Datum: 11/2004

Číslo HS: 32 471