



RODINNÝ DOMEK

NOVA Line 86A/38° + 4M

ROZTEČ VAZNIC 3600
(RD BEZ PODSKLEPENÍ)

PŮDORYS PŘÍZEMÍ

M 1:50

POZNÁMKA:

1. OBKLAD STĚN A PŘÍČEK SÁDROKARTONEM TL.12,5 mm JE PRO POTŘEBU KÓTOVÁNÍ ZAOKROUHLN NA 12 mm.
2. ZAŘÍZOVACÍ PŘEDMĚTY A KONSTRUKCE ZAKRESLENÉ ČÁRKOVANĚ NEJSOU SOUČÁSTÍ ZÁKLADNÍ DODÁVKY RD
3. TECHNICKÉ ZMĚNY JSOU VYHRÁZENY

LEGENDA MÍSTNOSTÍ :

ČÍSLO	ÚČEL MÍSTNOSTI	PLOCHA m ²	
101	ZÁDVEŘÍ	8,03	8,03
102	CHODBA	12,96	11,68
103	OBÝVACÍ POKOJ	21,70	21,70
104	KUCHYŇ + JIDELNA	27,74	27,74
105	POKOJ	15,00	15,00
106	TECHNICKÁ MÍSTNOST	6,76	6,76
107	WC	1,24	1,24

OBYTNÁ PLOCHA : 64,44
 PŘÍSLUŠENSTVÍ : 27,71
 UŽITKOVÁ PLOCHA : 92,15
 CELKOVÁ PLOCHA (PODLAHOVÁ) : 93,43

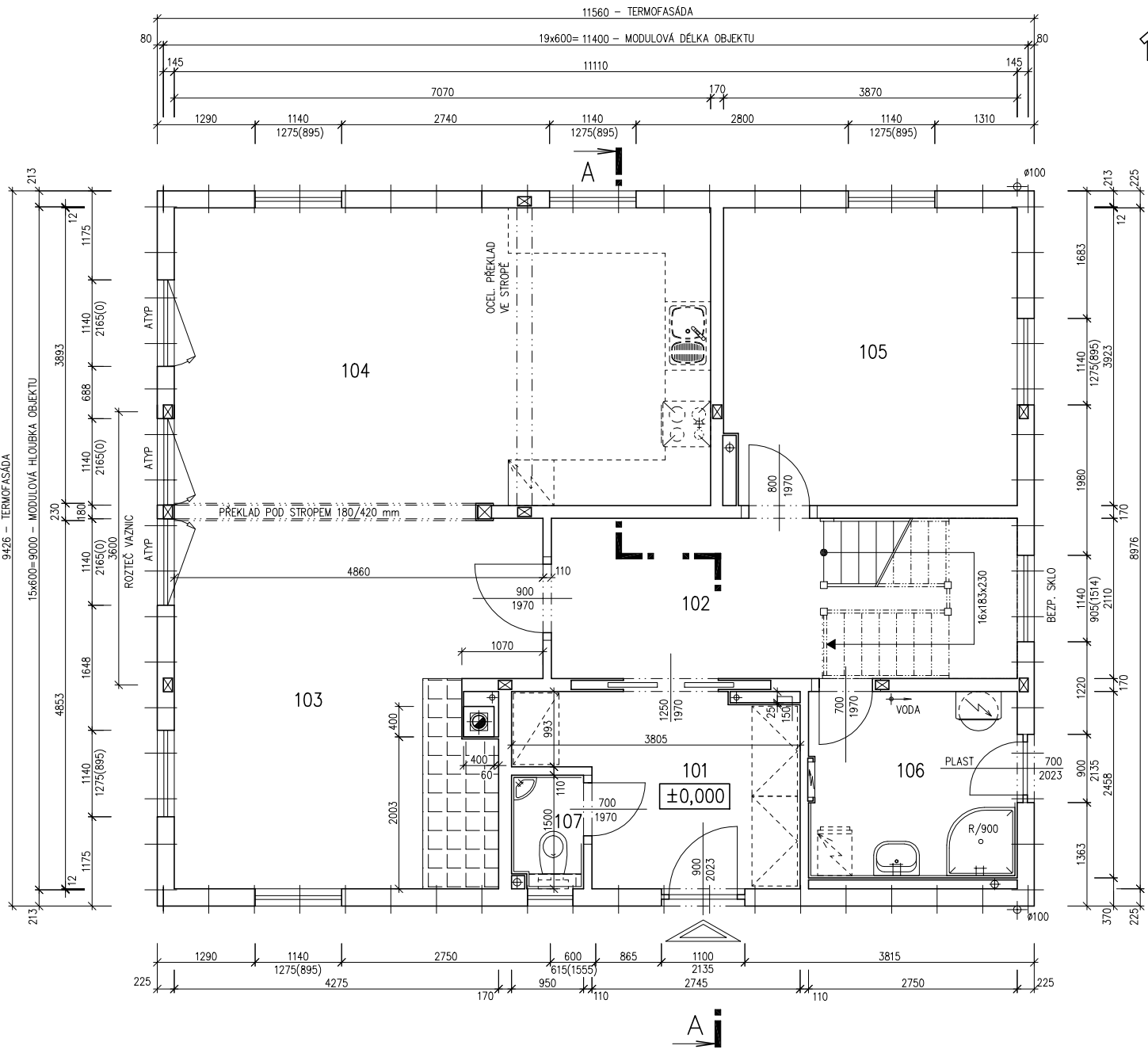

86 02 3485
2.ZMĚNA 06/2005-HB

Zpracovatel
RD RŮMAŘOV

Projekt
Datum: 05/05
Číslo HS: 33 525



RODINNÝ DOMEK

NOVA Line 86A/38° + 4M

ROZTEČ VAZNIC 3600
(RD BEZ PODSKLEPENÍ)

PŮDORYS PODKROVÍ

M 1:50

POZNÁMKA:

1. OBKLAD STĚN A PŘÍČEK SÁDROKARTONEM TL.12,5 mm JE PRO POTŘEBU KÓTOVÁNÍ ZAOKROUHLN NA 12 mm.
2. ZAŘÍZOVACÍ PŘEDMĚTY A KONSTRUKCE ZAKRESLENÉ ČÁRKOVANĚ NEJSOU SOUČÁSTÍ ZÁKLADNÍ DODÁVKY RD
3. TECHNICKÉ ZMĚNY JSOU VYHRÁZENY

LEGENDA MÍSTNOSTÍ :

ČÍSLO	ÚČEL MÍSTNOSTI	PLOCHA m ²	
201	CHODBA	12,89	12,89
202	POKOJ	16,62	15,09
203	POKOJ	21,05	19,14
204	POKOJ	14,99	13,36
205	PRACOVNA	9,77	8,22
206	ŠATNA	7,10	6,10
207	WC	1,64	1,64
208	KOUPELNA	91,36	6,33

OBYTNÁ PLOCHA : 55,81
 PŘÍSLUŠENSTVÍ : 26,96
 UŽITKOVÁ PLOCHA : 82,77
 CELKOVÁ PLOCHA (PDLAHOVÁ) : 69,60

86 05 3485
2.ZMĚNA 06/2005-HB

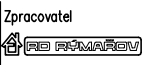

Projekt
Datum: 05/05
Číslo HS: 33 525

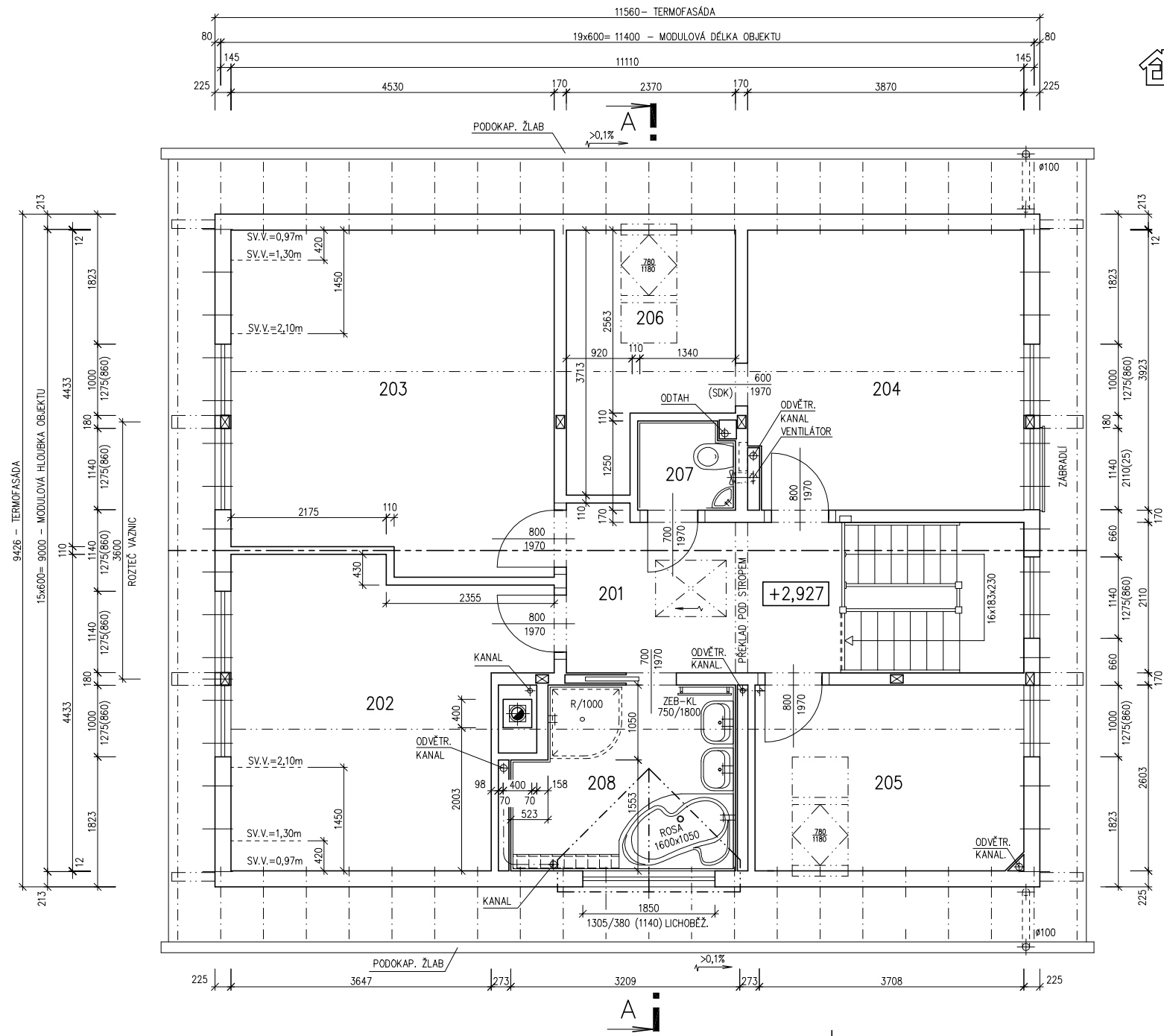



RODINNÝ DOMEK

NOVA Line 86A/38° + 4M

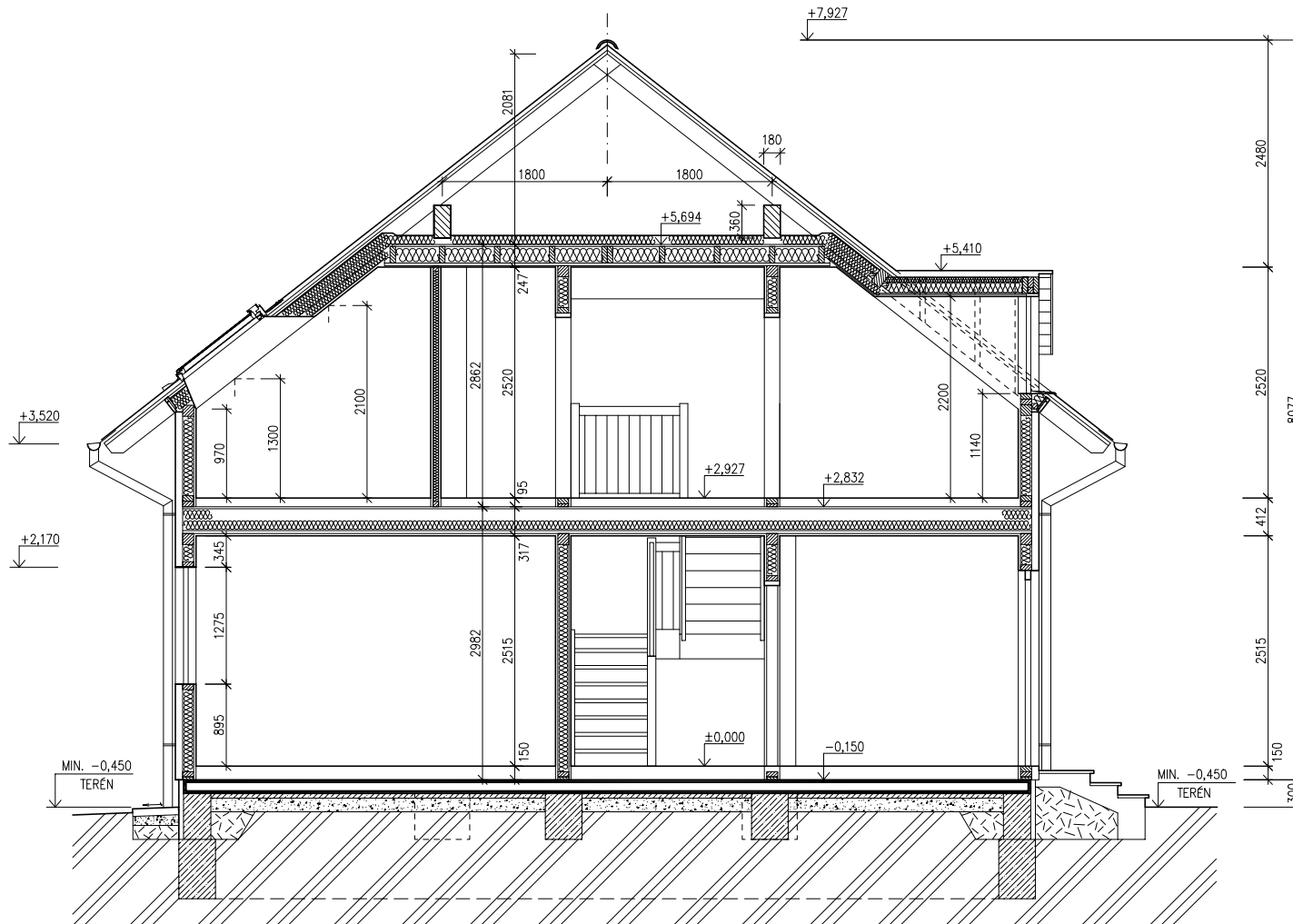
ROZTEČ VAZNIC 3600
(RD BEZ PODSKLEPENÍ)ŘEZ A-A
M 1:50

LEGENDA MATERIÁLU

-  ROSTLÝ TERÉN
-  ŠTĚRKOVÝ NÁSYP
-  ZÁSYP
-  ŽELEZOBETON
-  PROSTÝ BETON
-  DŘEVO
-  TEPELNÁ IZOLACE

SPODNÍ STAVBA
DODÁVKA ODBĚRATELE

86 06 3485

Zpracovatel



Projekt

Datum: 06/05

Číslo HS: 33 525



RODINNÝ DOMEK

NOVA Line 86A/38° + 4M

ROZTEČ VAZNIC 3600
(RD BEZ PODSKLEPENÍ)

POHLEDY M 1:50

POHLED ZADNÍ

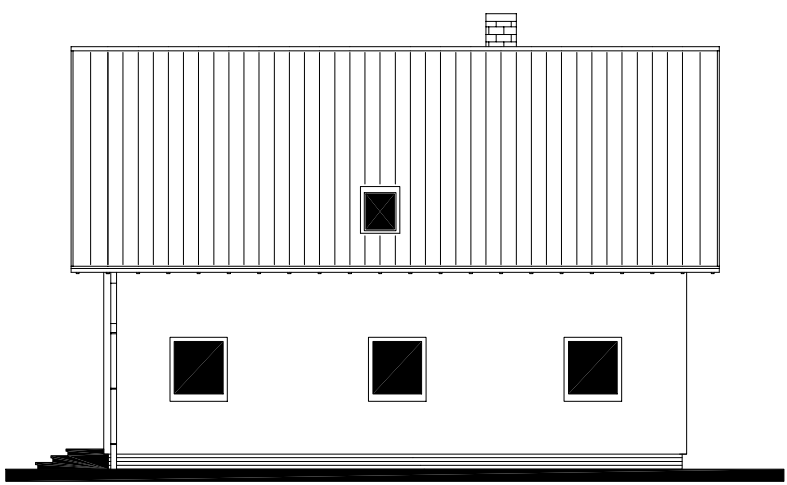

POHLED BOČNÍ /LEVÝ/



POHLED PŘEDNÍ

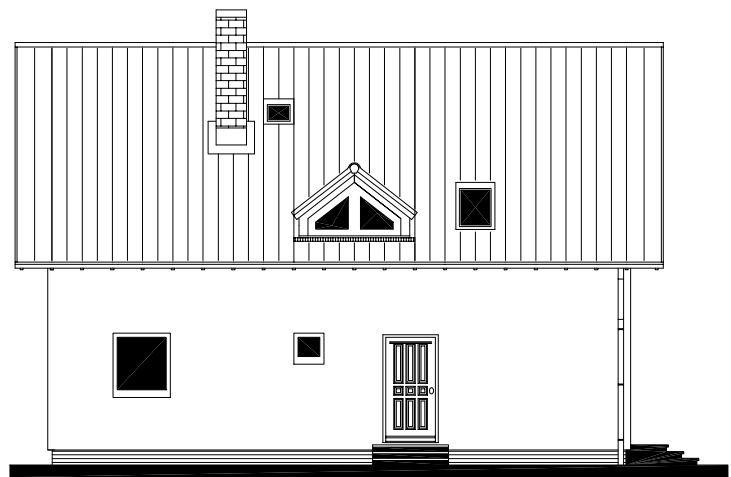

POHLED BOČNÍ /PRAVÝ/



86 08 3485
2.ZMĚNA 06/2005-HB

Zpracovatel



Projekt

Datum: 05/05

Číslo HS: 33 525



RODINNÝ DOMEK

NOVA Line 86A/38° +4M

ROZTEČ VAZNIC 3600

(RD BEZ PODSKLEPENÍ)

ÚLOŽNÁ DESKA

M 1 : 50

POZNÁMKA :

OBVODOVÉ ROZMĚRY ÚLOŽNÉ DESKY	+15 mm
(BEZ VNĚJŠÍCH ÚPRAV)	: - 0 mm
PRAVOÚHLOST STAVBY – DÉLKA DIAGONÁLY	: +20 mm
OSY INSTALAČNÍCH PROSTUPŮ	: ±15 mm
VODOROVNOST ÚL. DESKY – MAX. VÝŠKOVÝ ROZDÍL	: 15 mm
– MAX. VÝŠKOVÝ ROZDÍL	
NA DÉLCE 2,0 m	: 8 mm

ŘEZ A-A' + DETAILS PŘEVEDENÍ ÚLOŽNÉ
DESKY – VIZ VÝKRESY Č. 011a, 012a, 013a.

Z – ZEMNĚNÍ

POZINK. PÁS TL. MIN. 3mm, MIN. 100mm²,
SMYČKA 25m
(DLE ČSN 33 2000–5–54)

* BETONOVÝ SOKL PRO KRB O VĚTŠÍ
HMOTNOSTI NEŽ 200 KG

K1 – K9 – KANALIZACE DN 100

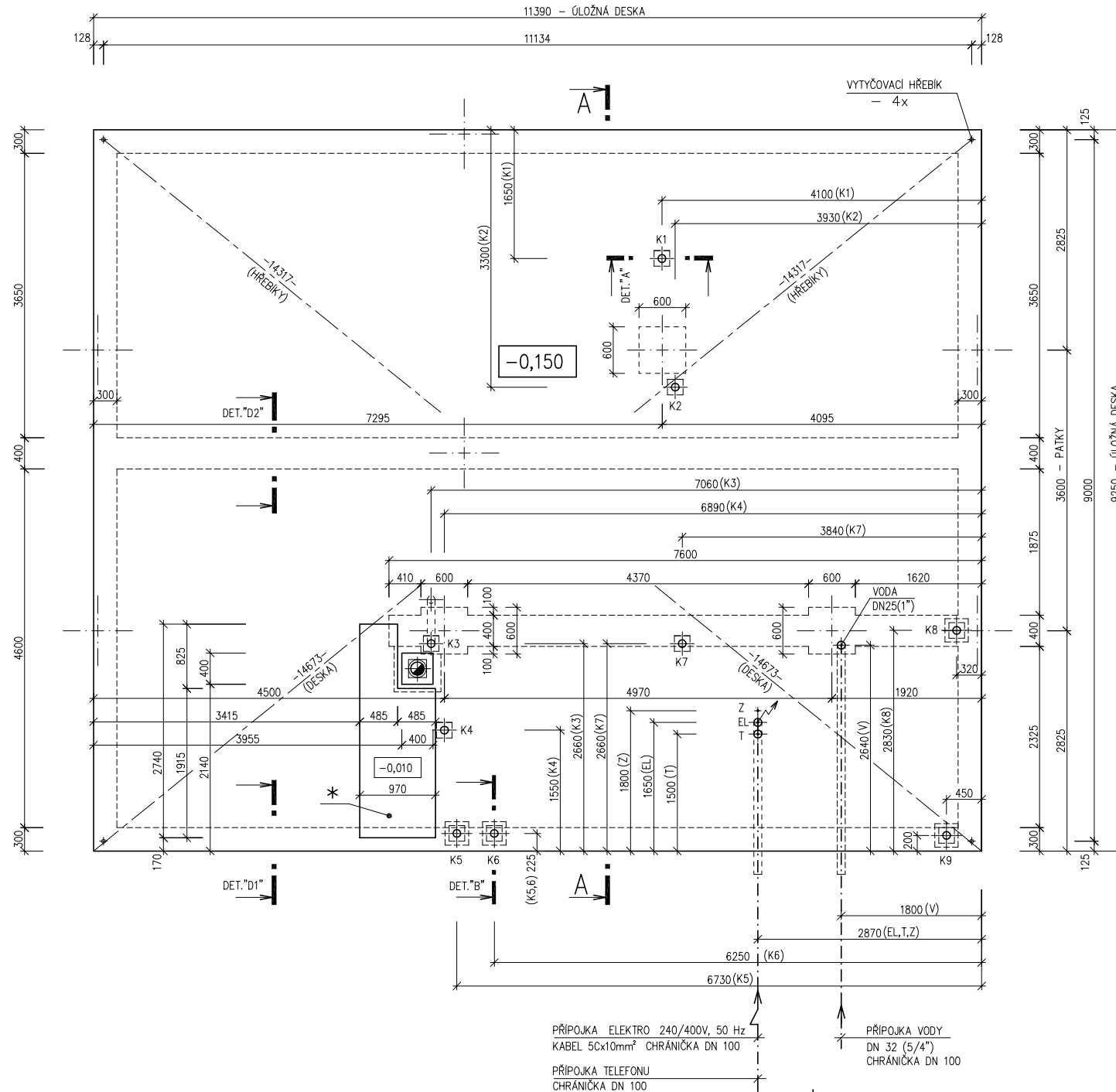

Zpracovatel

Projekt

Datum: 06/05

Číslo HS: 33 525